

Todos los alumnos realizarán sus estancias los días 14, 15 y 16 de marzo salvo aquellos en los que se especifique otra fecha en *observaciones*. El transporte y la comida corre por cuenta del alumno salvo que se indique lo contrario. MÁXIMA PUNTUALIDAD E HIGIENE.

ALUMNOS DE 4º ESO A. ESTANCIAS EDUCATIVAS DE 4º ESO +EMPRESA.

*sólo están rellenos aquellos que buscaron una plaza o solicitaron las ofertadas por la Universidad San Pablo CEU.

Todos los alumnos realizarán sus estancias los días 14, 15 y 16 de marzo salvo aquellos en los que se especifique otra fecha en *observaciones*.

El transporte y la comida corre por cuenta del alumno salvo que se indique lo contrario.

ALUMNO	LUGAR DE ESTANCIAS	PERSONA DE CONTACTO	OBSERVACIONES
ARRUÑADA REDRUELLO, MANUEL 1.	CEU Administración y Dirección de Empresas. Facultad de Económicas y empresariales.		VER FINAL DEL DOCUMENTO
ASENSIO OSUNA, PATRICIA 2.	De la Rocha Abogados	nuria@delarochaabogados.com	a las 10:00 el lunes en DE LA ROCHA ABOGADOS C/Almagro, 13, 1º Dcha. 28010 MADRID. Tel.- 91.319.22.14.- 91.319.24.44.-
BENITEZ TELLO, RAUL 3.			
CLEMENTE RIBEIRO DA SILVA, RODRIGO 4.	PROINTEC SAU	Su padre, se encarga de transmitirle todo	
EGAÑA ARNALDO, GABRIEL 5.	CEU Diseño. Escuela Politécnica Superior		1er día, preguntad por Sonia Izquierdo Esteban. Lugar de encuentro/aula: Laboratorio L 1.1.1 VER FINAL DE LA HOJA
FERNANDEZ-CID DE COMINGES, CANDELA 6.	Radio Sefarad	José Luis Rozemblum	Calle Miguel Ángel , 7. Lunes 14 marzo de 15:45 a 19 Martes, de 10:30 a 14:00 y de 15:45 a 19 Miércoles de 15:45 a 19:00
FERRERO ORTIZ, LAURA 7.	Padre Piquer	Marta Gómez coordinadora de 4º ESO y Bach.; Gregorio Casado, Coordinador del Dpto. de Orientación.	C/ mártires de la Ventilla 34. Lunes, martes y miércoles de 09.00 a 14.00 El lunes, pregunta por la profesora Cruces Valencia.
FRANCO VAZQUEZ, LUCIA 8.	CEU biotecnología. Facultad de farmacia		VER FINAL DE LA HOJA

Todos los alumnos realizarán sus estancias los días 14, 15 y 16 de marzo salvo aquellos en los que se especifique otra fecha en *observaciones*. El transporte y la comida corre por cuenta del alumno salvo que se indique lo contrario. MÁXIMA PUNTUALIDAD E HIGIENE.

GARCIA MARTIN, ALEJANDRO 9.	Grupo Ascia Renovables S.L.	Cristóbal Alonso y Cristina Álvarez	de 09.00 a 14 y de 16 a 19.
GARCIA SANCHEZ, ALEJANDRO FERNANDO 10.	CEU Biotecnología. Facultad de farmacia		VER FINAL DE LA HOJA
GARCIA-FAURE VILLARRUBIA, MARTA 11.	De la Rocha Abogados	Nuria de la Rocha. nuria@delarochaabogados.com	a las 10:00 en lunes en DE LA ROCHA ABOGADOS C/Almagro, 13, 1º Dcha. 28010 MADRID. Tel.- 91.319.22.14.- 91.319.24.44.-
KUBUSCH RAMIREZ, LUCIA 12.	CEU ADE. Facultad de Económicas y empresariales.		VER FINAL DE LA HOJA
LIRA BARREIRO, JULIO 13.	Fiesta Fácil	Julio Lira.	
LOPEZ DIAZ, SILVIA 14.	Marsh	Joaquín Sáez Vicente- Mazariegos. Senior Manager FM & Procurement	Marsh, S.A. Paseo de la Castellana, 216 28046 Madrid +34 914568540 Móvil 619123707 L-M-X de 09:00 a 14:00 y de 15:00 a 17:00
MATOS RODRIGO, MARIA 15.			
MERODIO MERODIO, ADRIAN 16.	european flyers	Preguntar por Carlos Poveda	Aeródromo de Sector C s/n, Ctra. Barrio de la Fortuna, 4, 28054 Madrid Teléfono: 915 11 04 22 L,M y X de 10:00 a 13:30
MOYA JURADO, JUAN 17.	CEU Comunicación Digital. Facultad de Humanidades y CC. Comunicación		VER FINAL DE LA HOJA
NUÑEZ PARDO, RODRIGO 18.			
POLO LINARES, BLANCA 19.	CEU Administración y Dirección de Empresas. Facultad de Económicas y empresariales.		VER FINAL DE LA HOJA
RAMIREZ BURGUILLOS, PAULA 20.	UNINPSI - Comillas	Virginia Cagigal de Gregorio Directora de la Unidad de la Intervención Psicosocial	Lunes, Martes, miércoles 16 marzo de 9,30 a 13,45. En el descanso, debéis permanecer en el centro Calle Mateo Inurria 37.

Todos los alumnos realizarán sus estancias los días 14, 15 y 16 de marzo salvo aquellos en los que se especifique otra fecha en *observaciones*. El transporte y la comida corre por cuenta del alumno salvo que se indique lo contrario. MÁXIMA PUNTUALIDAD E HIGIENE.

REIMERS CERDA, PAVITHRA 21.	CC. Cardenal Spínola	María Salamanca – tutora de 3º EI	L, M en el aula de María Salamanca. Lunes a las 10:20 X en el aula de Carlos (2 años)
RIOPEREZ ARIJA, SOFIA 22.	CEU Márketing y Gestión		VER FINAL DE LA HOJA
RODRIGUEZ MARTIN, GLORIA 23.	CPP Proteccion y Servicios de Asistencia. Sociedad de Seguros	Juan Carlos Martín. RRHH	L-M-X 09:00 a 14:00 C/vía de los poblados, 1. Edificio B. 2ª planta.
RODRIGUEZ SANZ, MARTA 24.	JASSS JUAN ANTONIO SANZ SANZ , Proyecto Hospital Universitario Infantil Niño Jesús.	Juan Antonio Sanz	Lunes 14 marzo: En Hospital Niño Jesús (avenida Menéndez Pelayo 65) de 10:00 a 15:00. De 16:30-19:00, software. Martes 15 marzo: de 10 a 15 y de 16:30 a 19:00 en Oficina Miércoles 16 marzo: de 10 a 15 Software; de 16:30 a 19:00 en oficina con otros clientes. Comida por cuenta de Juan Antonio Sanz. C/tellez 30.
ROMAN GONZALEZ, SERGIO 25.			
ROZEMBLUM PINILLA, CANDELA 26.	Radio Sefarad	José Luis Rozemblum	Calle Miguel Ángel , 7. Lunes 14 marzo de 15:45 a 19 Martes, de 10:30 a 14:00 y de 15:45 a 19 Miércoles de 15:45 a 19:00
RUIZ GONZALEZ, SERGIO 27.			
SANCHEZ ARDUAN, FAUSTO 28.	Despacho abogados	Fausto Sánchez Navarrete	C/ Capitán Haya, 3. De 9.00 a 14:30
SERRANO GAZTELU, LARA 29.	CEU medicina. Facultad de Medicina		VER FINAL DE LA HOJA
URBINA CUERDA, BEATRIZ ALMUDENA DE 30.	UNINPSI - Comillas	Virginia Cagigal de Gregorio Directora de la Unidad de la Intervención Psicosocial	Lunes, Martes, miércoles 16 marzo de 9,30 a 13,45. En el descanso, debéis permanecer en el centro Calle Mateo Inurria 37.

Todos los alumnos realizarán sus estancias los días 14, 15 y 16 de marzo salvo aquellos en los que se especifique otra fecha en *observaciones*. El transporte y la comida corre por cuenta del alumno salvo que se indique lo contrario. MÁXIMA PUNTUALIDAD E HIGIENE.

INDICACIONES ESPECÍFICAS PARA LOS ALUMNOS QUE VAN A LA UNIVERSIDAD CEU:

4º ESO A	4º ESO B	4º ESO C
Manuel Arruñada - Administración y Dirección de Empresas. Facultad de Económicas y empresariales.	Cristina Garrido- Comunicación Audiovisual. Facultad de Humanidades y CC Comunicación	Diego Aulés. Diseño. Escuela Politécnica Superior
Gabriel Egaña - Diseño. Escuela Politécnica Superior	Pelayo Germán Hernández - ing. Telecomunicaciones . Escuela Politécnica Superior	Miguel Díaz Lago. ing. Telecomunicaciones. Escuela Politécnica Superior
Lucía Franco. biotecnología. Facultad de farmacia. <i>* a la universidad deberás llevar una bata blanca</i>	María del Jesús Pastrana - Odontología. Facultad de Medicina. <i>* a la universidad deberás llevar una bata blanca</i>	Laura Falomir . medicina. Facultad de Medicina. <i>* a la universidad deberás llevar una bata blanca</i>
Alejandro Fernando García. Biotecnología. Facultad de farmacia. <i>* a la universidad deberás llevar una bata blanca</i>	Javier Martínez Santamaría. Comunicación Digital. Facultad de Humanidades y CC. Comunicación	Javier Hidalgo. Psicología. Facultad de Medicina <i>* a la universidad deberás llevar una bata blanca</i>
Lucía Kubusch. DE. Facultad de Económicas y empresariales.	Gonzalo Sánchez : Nutrición Humana y Dietética. Facultad de Farmacia. <i>* a la universidad deberás llevar una bata blanca</i>	Elena Jaraiz. Fisioterapia. Facultad de Medicina. <i>* a la universidad deberás llevar una bata blanca</i>
Juan Moya. Comunicación Digital. Facultad de Humanidades y CC. Comunicación		Laura Ruiz . medicina. Facultad de Medicina. <i>* a la universidad deberás llevar una bata blanca</i>
Blanca Polo. Administración y Dirección de Empresas. Facultad de Económicas y empresariales.		Andrea Sánchez . Psicología. Facultad de Medicina <i>* a la universidad deberás llevar una bata blanca</i>
Sofía Riopérez. Márketing y Gestión		Pablo Vera.- ing. Telecomunicaciones. Escuela Politécnica Superior
Lara Serrano. medicina. Facultad de Medicina. <i>* a la universidad deberás llevar una bata blanca</i>		

Observaciones generales e imprescindibles :

1. El primer día, debéis entregar la autorización con la cesión de derechos de imagen que se os dejó en el cajón el jueves (especificando vuestro nombre y con la firma del padre/madre)
2. Máxima puntualidad
3. Información de los campus: <http://www.uspceu.com/es/conocenos/campus/ubicacion.php> Más detallada, abajo.
4. DEBÉIS disfrutar la experiencia e imaginaros a vosotros mismos en muy poco tiempo ;)

Todos los alumnos realizarán sus estancias los días 14, 15 y 16 de marzo salvo aquellos en los que se especifique otra fecha en *observaciones*. El transporte y la comida corre por cuenta del alumno salvo que se indique lo contrario. MÁXIMA PUNTUALIDAD E HIGIENE.

Observaciones específicas:

1. ALUMOS DE CIENCIAS SOCIALES/ CAMPUS DE MONCLOA . FACULTADES DE HUMANIDADES Y PERIODISMO Y FACULTAD DE CC. ECONÓMICAS.

Punto de encuentro a las 08:40 horas Vicerrectorado de Estudiantes. Hall de entrada. c/ Julián Romea, 18, 28003.

Para que puedan llegar tienen el siguiente transporte público:

- Cómo llegar en Autobús: Autobuses A1, B6, 178, 389, 16
- Cómo llegar en Metro: L6 y L7, La boca de metro más cercana es Guzmán El Bueno (Salida General Rodrigo)
- ¡puntualidad!

2. ALUMNOS DE TITULACIONES DE LAS FACULTADES DE FARMACIA Y DE MEDICINA, Y ALUMNOS DE GRADOS DE LA ESCUELA POLITÉCNICA

- Los alumnos que van a las facultades de medicina y farmacia, deben llevar una bata blanca para estar en los laboratorios.
- Salidas desde Madrid a Montepíncipe autobuses gratuitos del CEU
- Desde Plaza de Castilla (Esquina de Avenida de Asturias)
- Horario de Salida: 7:35h. **NO HAY OTRO AUTOBUS NI TRANSPORTE PÚBLICO, SI LO PERDÉIS NO PODRÉIS IR.**

La parada es en la esquina de Avenida de Asturias, concretamente en este punto que se ve en la foto.

Todos los alumnos realizarán sus estancias los días 14, 15 y 16 de marzo salvo aquellos en los que se especifique otra fecha en *observaciones*. El transporte y la comida corre por cuenta del alumno salvo que se indique lo contrario. MÁXIMA PUNTUALIDAD E HIGIENE.

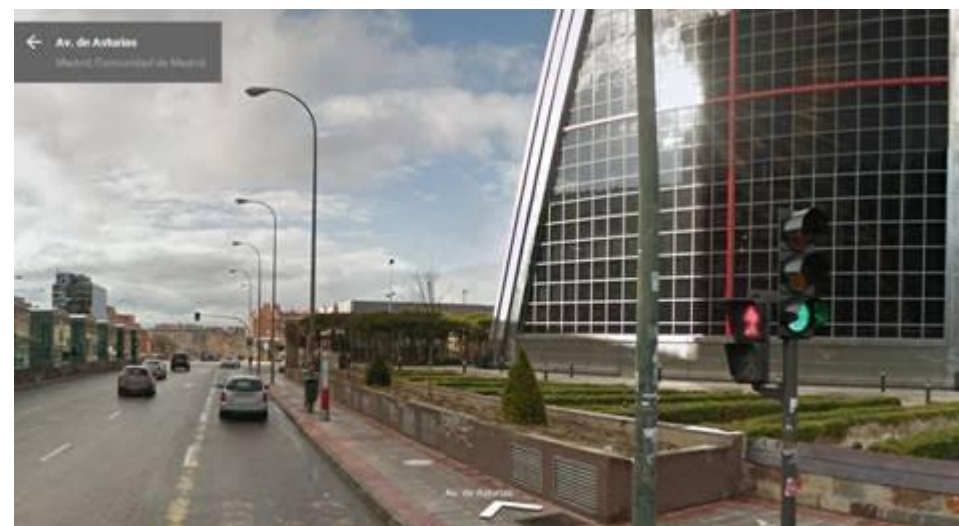

Los autobuses del CEU son de la empresa CHAPIN, son azules con una especie de globo en color gris en el costado.



Una persona del CEU estará en el campus para recibirlos y llevarlos a las distintas instalaciones. Posiblemente será María Jesús Lago.

Todos los alumnos realizarán sus estancias los días 14, 15 y 16 de marzo salvo aquellos en los que se especifique otra fecha en *observaciones*. El transporte y la comida corre por cuenta del alumno salvo que se indique lo contrario. MÁXIMA PUNTUALIDAD E HIGIENE.

Salidas desde Montepíncipe hacia Madrid:

- Salen de la zona de estacionamiento de autobuses deben preguntar por el que va a Plaza de Castilla (Esquina de Avenida de Asturias)
- Horario de Salida: 14:30h. y tardan unos 30 minutos en llegar por lo que la hora de regreso a Plaza Castilla deben calcular que será entorno a las 15´10 según esté el tráfico.

Información específica para los alumnos de Ingeniería de las Telecomunicaciones:

Planning específico de las horas, profesores y aulas, respectivamente:

LUNES	MARTES	MIÉRCOLES
09:00-10:30 Raúl García García (A.1.5.2)	09:00-10:30 José Manuel Vázquez Sierra (A.1.5.1)	09:00-10:30 Mariano Fernández López (A.1.5.5)
10:30-12:30 Rodrigo García Carmona (A.1.4.3)	10:30-11:30 Carmen del Río Campos (A.1.5.1)	10:30-12:30 Víctor López Millán (A.1.5.2)
12:30-14:00 Rodrigo García Carmona (A.1.5.2)	11:30-12:30 David Santos Mejía (A.1.5.1)	12:30-14:00 Juan Galbís de la Mora (A.1.5.1)
	12:30-14:00 Mariano Fernández López (A.1.5.5)	